Schweizerische Eidgenossenschaft
Confédération suisse
Confederazione Svizzera
Confederaziun svizra

Eidgenössisches Justiz- und Polizeidepartement EJPD
Bundesamt für Justiz BJ

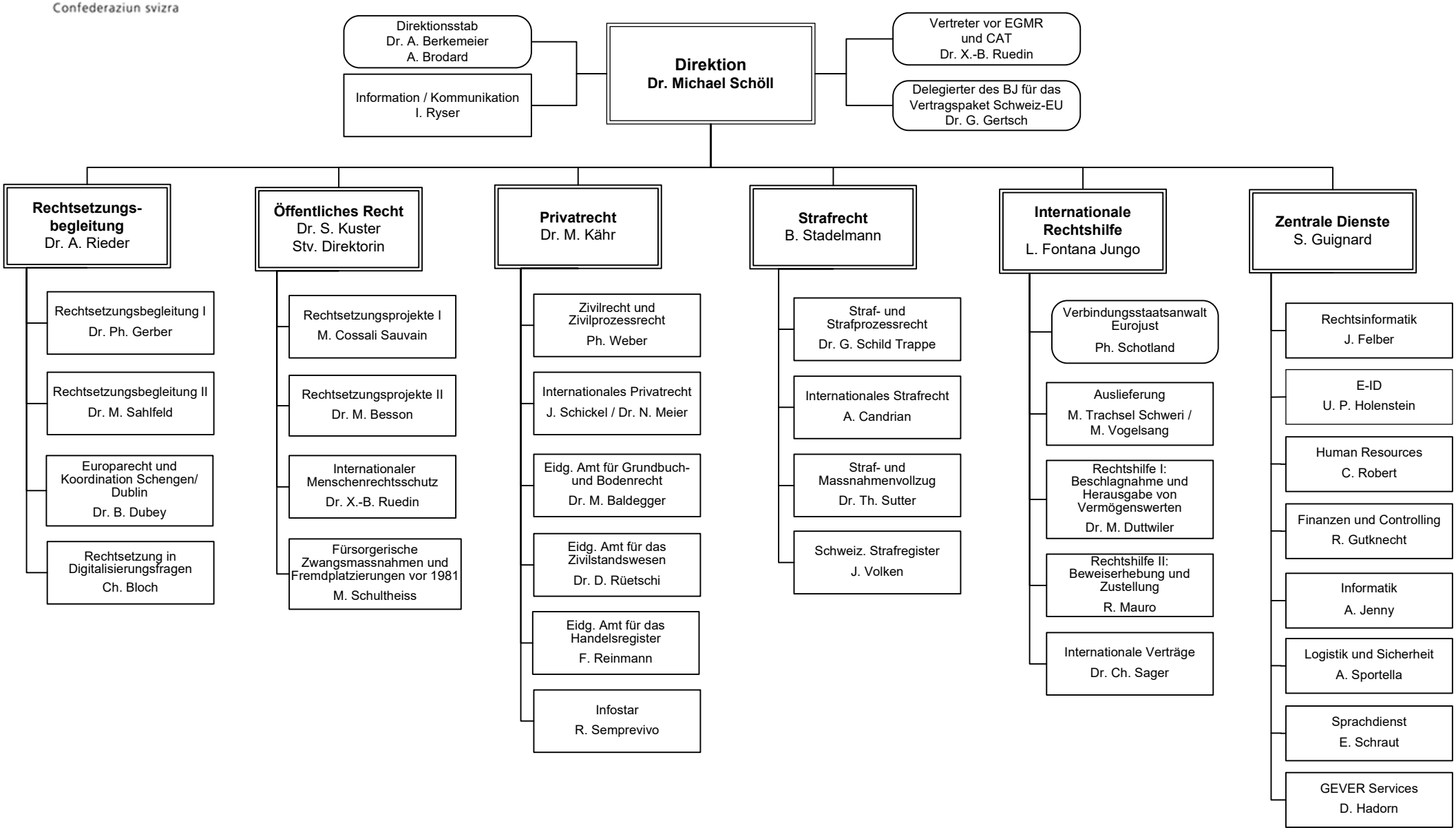

Direktionsbereiche | Fachbereiche

12.03.2026_ gültig per 1.3.2026 / HC